Juntos + comunidad

I. MUNICIPALIDAD DE CASABLANCA

DESCUBRE

LA DÉCIMA CAPITAL MUNDIAL DEL VINO

CASABLANCA - CHILE

MAPA COMUNAL

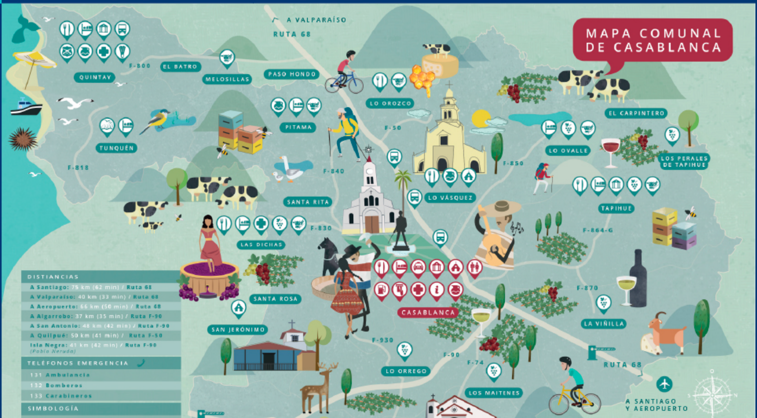

DISTIANCIAS

A Santiago: 75 km (62 min) / **Ruta 68**
A Valparaíso: 40 km (33 min) / **Ruta 68**
A Aeropuerto: 66 km (50 min) / **Ruta 68**
A Algarrobo: 37 km (35 min) / **Ruta F-90**
A San Antonio: 48 km (42 min) / **Ruta F-90**
A Quilpué: 50 km (41 min) / **Ruta F-50**
Isla Negra: 41 km (42 min) / **Ruta F-90** *(Pablo Neruda)*

TELÉFONOS EMERGENCIA ☎

131 **Ambulancia**
132 **Bomberos**
133 **Carabineros**

SIMBOLOGÍA

Restaurant
Policía
Hospedaje
Artesanía
Taxi
Info. Turística
Humedal
Museo
Centro Médico
Parada Bus
Viña
Turismo Rural
Bencinera
Cajero
Iglesia Arquitectura
A ALGARROBO Y SAN ANTONIO
VALLE HERMOSO
F-962-F
LAGUNILLAS
LA PALMILLA
Conoce Recorre y Disfruta Casablanca
municipalidadcasablanca.cl

RUTA CASCO HISTÓRICO

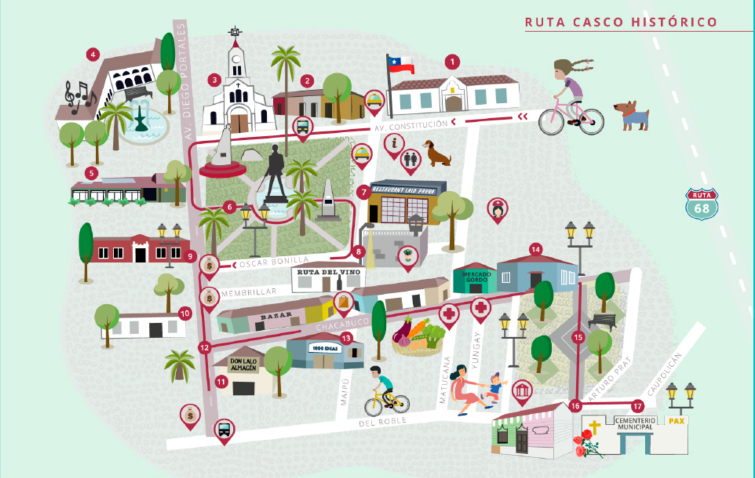

SIMBOLOGÍA *Simbology*

- **PARADA BUSES** *Bus stop*
- **CAJERO** *Atm*
- **CENTRO MÉDICO** *Medical center*
- **INFORMACIÓNES** *Information*
- **PARADA TAXIS** *Taxi stop*
- **FARMACIA** *Pharmacy*
- **COMPRAS** *Shoppping*
- **MUSEO** *Museum*
- **POLICIA** *Police*
- **BAÑOS** *Toilet*
- ▬ **RUTA CASCO HISTÓRICO** *Historic Town Route*

TURISTIC ATTRACTIONS
English

1. TOWN HALL
Inaugurated in 1945 under the building period of Don Arturo Echazarreta Larraín.

3. FIRST POST OFFICE AND PHARMACY OF CASABLANCA
In this sector was located the first post office in Casablanca. the first document confriming this information is from 1933.

5. SCHOOL ARTURO ECHAZARRETA LARRAIN
Created in 1928 as School of Girls N ° 115. In 1993 it went on to be called School Arturo Echazarreta Larraín in honor of the Mayor who maintained a 20 year legislature.

7. FIRST FIRE FIRGHTER COMPANY
Its origin corresponds to a neighborhood initiative, founded in 1949 with the support of the first company of Valparaiso.

9. AGRICULTURAL COPERATIVE
Founded in 1944 as Cooperativa Agrícola y Ganadera de Casablanca Ltda. Construction of the infrastructure dates back to the 19th century.

11. DON LALO
Historic Store, its first owner was Don Valentín Cangas del Collado, Spanish immigrant of great social and commercial trajectory.

13. HOUSE OF ALEJANDRO GALAZ
Writer and poet originally from Casablanca. His figure has been filled with mystique for his commented bohemian nights out, he wrote chronicles in the newspapers "La Estrella" and "El Mercurio de Valparaiso".

15. BICENTENARIO PLAZA
Known as The Lagoons in view of the Underground water sheets that flooded the place. Its name was changed after the bicentennial of the commune.

17. CEMETERY
Formerly located next to the parish of Casablanca. It was relocated between the end of the 19th century and the beginning of the 20th. Just As every holy field it too has its own myths and legends.

2.SANTA BARBARA PARISH OF CASABLANCA
Erected on May 28, 1680, the 1906 earthquake torn down the old building and the current construction dates back to 1908.

4. CULTURAL CENTER
Its history begins in 1987. Today it strategically houses the Municipal Theater, Archaeological and Anthropological Museum and the Public Library 6878.

6. BARRACK PLAZA
From the year 1796 it conserves its location and architecture under the mandate of Ambrosio O'Higgins as Governor of Chile. Among its green areas it maintains native species like the Chilean palm, considered the southernmost palm of the world.

8. CDP CASABLANCA
Its construction dates back to 1890 with unverified origin. In the year 1950 it becomes a place of imprisonment for felons of crimes of low criminal commitment.

10. HOUSE OF JULIO MONTT
Illustrious son of the commune, he lived in Casablanca until he joined the army to participate in the War of the Pacific (Guerra del Pacifico), dies at the age of twenty in the battle of concepcion.

12. CHACABUCO STREET
Part of the historic center of the city, a place of meeting and residence of families and emblematic characters of the communal history.

14. HOUSE OF JORGE MONTT
Emblematic Character of Casablanca, was also a national figure, since he became president of Chile after the civil war of 1891.

16. COSTUMBRISM MUSEUM
Personal initiative of the neighbor Gabriel Braña. Who sought to preserve in this space the memory and the popular tradition. It formerly housed the bar "The Attack" (El Ataque).

ATRACTIVOS TURÍSTICOS
Español

1. CASA CONSISTORIAL MUNICIPALIDAD CASABLANCA
Inaugurada en 1945 bajo el periodo edilicio de don Arturo Echazarreta Larraín.

3. PRIMER CORREO Y BOTICA DE CASABLANCA
En este sector se encontraba ubicada la primera oficina postal de correos de Casablanca, el 1er documento que abala esta información es del 1933.

5. ESCUELA ARTURO ECHAZARRETA LARRAÍN
Creada en 1928 como Escuela de Niñas N°115. En 1993 pasó a llamarse Escuela Arturo Echazarreta Larraín en honor al Alcalde que mantuvo una legislatura de 20 años.

7. PRIMERA COMPAÑÍA DE BOMBEROS
Su origen corresponde a una iniciativa vecinal, fundada en 1949 con apoyo de la primera compañía de Valparaíso.

9. COOPERATIVA AGRÍCOLA
Fundada en 1944 como Cooperativa Agrícola y Ganadera de Casablanca Ltda. La construcción de la infraestructura data del siglo XIX.

11. DON LALO
Almacén histórico, su primer dueño fue Don Valentín Cangas del Collado, inmigrante español de gran trayectoria social y comercial.

13. CASA DE ALEJANDRO GALAZ
Escritor y poeta originario de la comuna. Su figura se ha llenado de mística por sus comentadas bohemias salidas nocturnas.

15. PLAZA BICENTENARIO
Conocida como Las Lagunas en vista de las napas que inundaban el lugar. Su nombre fue cambiado tras el bicentenario de la comuna.

17. CEMENTERIO
Escritor y poeta originario de la comuna. Su figura se ha llenado de mística por sus comentadas bohemias salidas nocturnas.

2. PARROQUIA SANTA BÁRBARA DE CASABLANCA
Erigida el 28 de mayo de 1680, corresponde a la construcción más antigua de la comuna, incluso más antigua que la propia fundación de la ciudad.

4. CENTRO CULTURAL
Su historia comienza en 1987. Hoy alberga estratégicamente el Teatro Municipal, el Museo Arqueológico y Antropológico y la Biblioteca Pública 6878.

6. PLAZA DE ARMAS
Desde el año 1796 conserva su emplazamiento y arquitectura bajo el mandato de Ambrosio O'Higgins como Gobernador de Chile. Entre sus áreas verdes mantiene especies nativas como la Palma chilena, considerada la Palma más austral del mundo.

8. CDP CASABLANCA
Su construcción data del año 1890 con origen no verificado. Desde 1890. En el año 1950 se convierte en un lugar de reclusión para presos de delitos con bajo compromiso delictual.

10. CASA JULIO MONTT
Insigne soldado participante en la batalla de la Concepción. Se reconoce como un hijo ilustre de la comuna.

12. LA CALLE CHACABUCO
Parte del casco histórico de la ciudad, lugar de encuentro y residencia de familias y personajes emblemáticos de la historia comunal.

14. CASA DE JORGE MONTT
Personaje emblemático de Casablanca, también fue una figura nacional, pues llegó a ser presidente de Chile después de la guerra civil de 1891.

16. MUSEO COSTUMBRISTA
Iniciativa personal del vecino Gabriel Braña. Quien buscó conservar en este espacio la memoria y la tradición popular. Antiguamente albergó el bar "El Ataque".

RUTA DEL VINO

Great Wine Capitals
GLOBAL NETWORK | A WORLD OF EXCELLENCE
VALPARAISO | CASABLANCA VALLEY • CHILE

CASABLANCA
PREMIUM COOL VALLEY - CHILE

RUTA DEL VINO CASABLANCA

CASA DEL VISITANTE

VINOS • GASTRONOMÍA • TOURS Y DEGUSTACIONES • WINE SHOPS

Con una ubicación privilegiada a tan sólo 80 kms. de Santiago y a 40 kms. de Valparaíso, el Valle de Casablanca cuenta con más de 6.000 hectáreas de viñedos y actualmente es reconocida como una de las regiones premium de clima frío y uno de los valles más modernos en producción de vinos de Chile. A estos reconocimientos se le suma el recibido en el año 2013 en el cual Valle de Casablanca fue elegido como la Capital Mundial del Vino junto a Valparaíso, formando así parte de la red mundial de Great Wine Capitals, una conocida y prestigiosa red internacional que promueve el turismo, la cultura y el intercambio comercial entre las capitales mundiales del vino.

Una visita a la ruta del vino de Casablanca dará la oportunidad a los visitantes de conocer las viñas del valle de clima frío más emblemático de Chile, disfrutar de las preparaciones que han elaborado los restaurantes en armonía con las cepas del Valle. Actividades al aire libre, picnics, paseos en bicicleta y visitas al Museo del Vino, son una de las tantas atracciones del valle junto a las hermosas tiendas y emporios que han desarrollado las viñas; los visitantes podrán ver su amplia oferta de vinos, exclusivas artesanías locales y productos gourmet especialmente seleccionados para que se lleven un rincón de Casablanca a su hogar.

Frente a la Plaza de Armas de la comuna se ubica la Casa del Visitante, el primer centro enoturístico de Casablanca, donde los turistas encontrarán vinos, accesorios y los mejores productos gourmet de la zona. Además podrá recibir orientación, para que a partir de una completa y variada oferta, reserve su visita en nuestras viñas según sus intereses o gustos, y así vivir la experiencia que tiene para ofrecer la Capital Mundial del Vino.

With a privileged location only 80 km from Santiago and 40 km from Valparaíso, the Casablanca Valley offers over 6000 hectares of wineries and is known as one of the premium cold weather regions for wine production in Chile. With only 33 years of winemaking history has now become one of the most modern of all the country's wine regions. In 2013 the Casablanca Valley was chosen as the world's Great Wine Capitals along with Valparaíso, thus forming part of a renown and prestigious international chain that promotes tourism, culture and the commercial exchange between the greatest wine producing regions in the world.

A visit to Casablanca's Wine Route will give Tourists an opportunity to meet the most representative cool climate vineyards of Chile, enjoying the creations that have been prepared by our restaurants, harmonizing with the vast variety of wines that the region has to offer. Outdoor activities such as picnics, bicycle rides and visits to the Museum of Wine are some of the attractions that the Valley offers, along with beautiful shops and emporiums at the Vineyards. At these Shops the visitors will be able to purchase wines, local artisan and gourmet products taking home with them a piece of Casablanca.

The Visitors House is located in front of The Plaza de Armas, the central square. This is the first Eco-touristic Centre at Casablanca, where tourists will find wines, accessories and the best gourmet products of the region. They will also be able to receive information about the local Vineyards so that the tourist may enjoy a full and complete visit of the Valley in accordance to their taste and needs, therefore living the full experience that one of the World Capital of Wines has to offer.

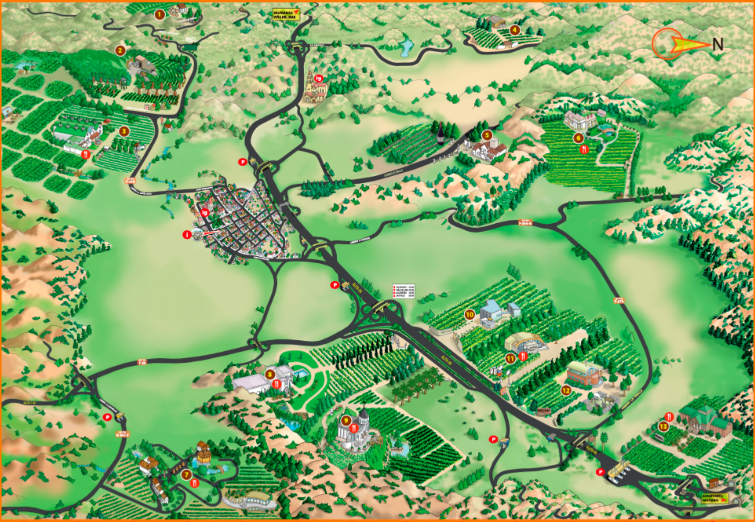

1. La Recova Vineyard
2. Kingston Family Vineyards
3. Viña Casas del Bosque
4. Catrala
5. Loma Larga
6. Estancia El Cuadro
7. Matetic Vineyards
8. viñamar valle de casablanca
9. Indomita
10. Quintay
11. House Casa del Vino
12. Emiliana
13. Veramonte

- P **PEAJE** TOLL
- i **INFORMACION TURISTICA** TOURIST INFORMATION OFFICE
- Ig **IGLESIA** CHURCH
- **RESTAURANT**

[illegible] para Asociación de Empresas Vitivinícolas del Valle de Casablanca.

La Recova Vineyard

TELÉFONO / PHONE : +56 9 97462727
RESERVAS / RESERVATIONS : judith@larecovawines.com
FACEBOOK : facebook.com/larecovavineyard
DIRECCIÓN / ADDRESS : El Estero s/n. Las Dichas, Casablanca, Chile
ABIERTO / OPEN :
LUN - DOM / MON - SUN : 10.00 - 18.00 (Verano / Summer)
Ultimo Tour a las 16.30 hrs.
LUN - DOM / MON - SUN : 10.00 - 17.30 (Invierno / Winter)
Ultimo Tour a las 16.00 hrs.
IDIOMA TOUR / LANGUAGE :
Español - Inglés - Portugués / Spanish - English - Portuguese

KINGSTON FAMILY VINEYARDS
CASABLANCA CHILE

TELÉFONO / PHONE : +56 2 24054800
RESERVAS / RESERVATIONS : guests@kingstonvineyards.com
WEB : www.kingstonvineyards.com
DIRECCIÓN / ADDRESS : Camino Las Dichas, Fundo El Maiten s/n, Valle de Casablanca, Chile
ABIERTO / OPEN :
LUN - DOM / MON - LUN : 10.00 - 17.00 (Verano / Summer)
LUN - DOM / MON - SUN : 10.00 - 17.00 (Invierno / Winter)
*Tours todos los días con preferencia a los que hacen reserva
IDIOMA TOUR / LANGUAGE :
Español - Inglés / Spanish - English

VIÑA CASAS DEL BOSQUE
CHILEAN PREMIUM WINES

TELÉFONO / PHONE : +56 2 24806940
RESERVAS / RESERVATIONS : turismo@casasdelbosque.cl
WEB : www.casasdelbosque.cl
DIRECCIÓN / ADDRESS : Hijuelas Nº2 ex Fundo Santa Rosa, Valle de Casablanca, Chile
ABIERTO / OPEN :
LUN - DOM / MON - LUN : 10.00 - 18.00 (Verano / Summer)
LUN - DOM / MON - SUN : 10.00 - 17.30 (Invierno / Winter)
IDOMA TOUR / LANGUAGE :
Español - Inglés / Spanish - English
Portugués - Francés / Portuguese - French (cr/pb)

CATRALA

TELÉFONO / PHONE : +56 9 96397563
RESERVAS / RESERVATIONS : tour@catrala.cl
WEB : www.catrala.cl
DIRECCIÓN / ADDRESS : Camino Lo Orozco km.10, Vale de Casablanca Chile
ABIERTO / OPEN :
LUN - DOM / MON - SUN : 10.00 - 17.30
(Verano - Invierno / Summer - Winter)
Previa Reserva / Previous Reservation
IDIOMA TOUR / LANGUAGE : Español - Inglés / Spanish - English

LOMA LARGA

TELÉFONO / PHONE : +56 32 2742098 / +56 32 2741151 / +56 9 64186574
RESERVAS / RESERVATIONS: tienda@lomalarga.com
WEB: www.lomalarga.com
DIRECCIÓN / ADDRESS: Fundo Loma Larga, Camino Lo Ovalle km. 2.8, Valle de Casablanca, Chile.
ABIERTO / OPEN :
LUN - DOM / MON - SUN : 09.00 - 18.00 (Verano / Summer)
LUN - DOM / MON - SUN : 09.30 - 17.00 (Invierno / Winter)
IDIOMA TOUR / LANGUAGE :
Español - Inglés - Francés / Spanish - English - French

ESTANCIA EL CUADRO

TELÉFONO / PHONE : +56 32 2156817 +56 9 49832893
RESERVAS / RESERVATIONS : info@elcuadro.cl
WEB : www.elcuadro.cl
DIRECCIÓN / ADDRESS : Camino La Vinilla km.14, Vale de Casablanca Chile
ABIERTO / OPEN :
MAR - DOM / TUE - SUN : 09.00 - 17.00 (Verano / Summer)
MAR - DOM / TUE - SUN : 09.00 - 17.00 (Invierno / Winter)
IDOMA TOUR / LANGUAGE : Español - Inglés / Spanish - English

Matetic
VINEYARDS

TELÉFONO / PHONE : +56 2 96111501
RESTAURANT : +56 9 89202066
RESERVAS / RESERVATIONS: info@matetic.com
WEB: www.matetic.com
DIRECCIÓN / ADDRESS: Fundo El Rosario s/n, Lagunillas, Casablanca
ABIERTO / OPEN :
RESTAURANT : MAR - DOM / TUE - SUN : 12.30 - 15.30
BODEGA / WINERY : LUN - DOM / MON - SUN : 10.00 - 17.00
IDIOMA TOUR / LANGUAGE: Español - Inglés / Spanish - English

viñamar
valle de casablanca

TELÉFONO / PHONE : +56 32 2754300 / +56 9 66454433
RESERVAS / RESERVATIONS : turismo@vsptwinegroup.com
WEB : www.vinamar.cl
DIRECCIÓN / ADDRESS : Ruta 68, km. 72, Valle de Casablanca, Chile
ABIERTO / OPEN :
LUN - DOM / MON - SUN : 10.00 - 18.30 (Verano / Summer)
LUN - DOM / MON - SUN : 10.00 - 17.30 (Invierno / Winter)
RESTAURANT
LUN - DOM / MON - SUN : 12.30 - 17.00
IDIOMA TOUR / LANGUAGE : Español - Inglés / Spanish - English

INDOMITA
CASABLANCA & MAIPO VINEYARDS

TELÉFONO / PHONE : +56 32 2153902
RESERVAS / RESERVATIONS : sguajardo@indomita.cl
WEB : www.indomita.cl
DIRECCIÓN / ADDRESS : Ruta 68 km.64,
Valle de Casablanca, Chile
ABIERTO / OPEN :
LUN - DOM / MON - SUN : 10.00 - 18.00 (Verano / Summer)
LUN - DOM / MON - SUN : 10.00 - 18.00 (Invierno / Winter)
IDIOMA TOUR / LANGUAGE : Español - Inglés / Spanish - English

QUINTAY

TELÉFONO / PHONE : +56 2 22609107 / +56 9 82192130
RESERVAS / RESERVATIONS : turismo@quintay.com
WEB : www.quintay.com
DIRECCIÓN / ADDRESS : Ruta 68, km. 62,5. La Vinilla Norte
Valle de Casablanca, Chile
ABIERTO / OPEN :
LUN - SAB / MON - SAT : 10.00 - 18.00 (Verano - Invierno / Summer - Winter)
DOM / SUN : 10.00 - 17.00 (Verano - Invierno / Summer - Winter)
IDIOMA TOUR / LANGUAGE :
Español - Inglés / Spanish - English

HOUSE
Casa del Vino

TELÉFONO / PHONE : +56 32 2754701
RESERVAS / RESERVATIONS : reservas@housecasadelvino.cl
WEB : www.housecasadelvino.cl
DIRECCIÓN / ADDRESS : Ruta 68 km. 61, Valle de Casablanca, Chile
ABIERTO / OPEN :
MAR - VIER / TUE - FRI : 09.00 - 17.00 (Verano - Invierno / Summer - Winter)
SAB - DOM / SAT - SUN : 10.00 - 18.00 (Verano - Invierno / Summer - Winter)
IDIOMA TOUR / LANGUAGE :
Español - Inglés / Spanish - English

EMILIANA
ORGANIC VINEYARDS

TELÉFONO / PHONE : +56 2 23539151 / +56 9 93274019
RESERVAS / RESERVATIONS : wineshop@emiliana.cl
WEB : www.emiliana.bio
DIRECCIÓN / ADDRESS: Ruta 68, Km. 60,7, La Vinilla, Casablanca, Chile.
ABIERTO / OPEN:
Tienda LUN - DOM / MON - SUN : 10.00 - 18.00 (Verano / Summer)
Tour LUN - DOM / MON - SUN : 10.30 - 16.00 (Verano / Summer)
Tienda LUN - DOM / MON - SUN : 10.00 - 17.00 (Invierno / Winter)
Tour LUN - DOM / MON - SUN : 10.30 - 15.30 (Invierno / Winter)
IDIOMA TOUR / LANGUAGE :
Español - Inglés - Portugués / Spanish - English - Portuguese

Veramonte

TELÉFONO / PHONE : +56 32 2329955
RESERVAS / RESERVATIONS : reservas@veramonte.cl
WEB : www.veramonte.cl
DIRECCIÓN / ADDRESS : Ruta 68, km. 66,
Valle de Casablanca, Chile
ABIERTO / OPEN :
LUN - DOM / MON - SUN : 9.30 - 17.00 (Verano / Summer)
LUN - DOM / MON - SUN : 9.30 - 17.00 (Invierno / Winter)
IDIOMA TOUR / LANGUAGE :
Español - Inglés / Spanish - English

REFERENCIAS
REFERECES

- Gastronomía / Gastronomy
- Degustaciones / Tasting
- Viñas / Vineyards
- Bicicleta / Mountain bike
- Tienda / Wine Shop
- Acceso discapacitados / Disabled access
- Senderismo / Trekking
- Se permiten niños / Children allowed
- Bodega / Winery
- Mirador / Viewpoint
- Alojamiento / Lodging
- Tour / Tour
- Museo / Museum
- Juegos / Games
- Helipuerto / Heliport
- cr/pb Con reserva / Previous booking
- Eventos / Events
- Fotografía / Photography
- Cabalgatas / Horseback riding
- Aeródromo / Airport
- Vino Orgánico / Organic Wine

www.casablancavalley.cl

Teléfono / Phone : +56 32 2743755
+56 9 65729579
Email : reservas@rutadelvinodecasablanca.cl

Oficina / Office : Calle Oscar Bonilla # 56
Casablanca, Chile.

Síguenos en:

@vallecasablanca Valle de Casablanca Chile

¿DÓNDE ALOJAR EN CASABLANCA?

CASABLANCA URBANO

Cabañas Santa Fe
+569 9895 7485

Pensión Yoli
+569 5423 7292

Residencial del Valle
+569 9556 3688

Residencial "León Alejandro"
+569 9772 0170

Pensión Valy
+5632 274 2803

Hostal Envero
+569 7813 41408

Quinchos Los Pequenes
+569 7430 7159

CASABLANCA RURAL

Umawtu Bed and Wine
+569 9548 6021

Echazarreta Vineyards
+569 7141 9497

Hotel Casablanca Spa & Wine
+5632 274 2711

Casa Macaire
www.casamacaire.com

Estancia El Cuadro
+569 4180 9017

Las Nubes Los Colihues De Melosilla
+569 8596 9908

Cabañas Viña Orgánica Montesilla
+569 7793 1119

Hotel Casavino
+569 6208 8950

QUINTAY - SECTOR COSTERO

Cabañas Bosquemar
+569 9482 6474

Cabañas Doña Tatito
+569 9848 4799

Hotel El Encanto
+569 5820 6776

Cabañas & Hotal Chegoyo de Quintay
+569 7397 4196

Centro Recreacional Quintay
+569 9320 4357

Habitaciones Acuarium
+5632 236 2452

LAGUNILLAS - SECTOR PATRIMONIAL

Indomo Casablanca
+569 2241 1960

Hotel La Casona de Viña Matetic
+56 2 26111519

Hotel Boutique B&C Casablanca
+569 9779 1465

El Rincón de Lagunillas
+569 7899 8586

100Experiencias Chile
+569 8888 9656

¿DÓNDE COMER EN CASABLANCA?

CASABLANCA URBANO

Babilonia
+569 9435 7190

Café Willy's
+5632 274 0207

El Botecito
+569 7614 4319

La Copa
+569 8775 1310

Los Cabros Locos
+5632 274 2365

Macerado Casablanca
+569 6833 4959

Comida China
+5632 274 1465

Empanadas Tita
+569 9034 3948

Sibarita
+569 4817 5929

Dolce tentacion (Pasteleria)
+569 7137 6475

Emma Coffe & Bakery
+569 9579 5699

La Loza Green
+569 7610 5898

La Loza Express
+569 7610 5898

Locales de Lo Vásquez
+569 6572 9367

La Casona de Lo Vásquez
+569 73133501

Comedor Los Ilegales
+569 5864 4729

Cafetería La Vid
+569 8827 0585

Restaurante Algarrobo
+569 6135 0059

Restaurante Brookling
+569 7813 4108

Pulperia Monasterio
+569 77796039

CASABLANCA URBANO

Hatori Ramen
+569 2253 1503

Simple Fast
+569 7532 9515

Cerveceria Kintruy
+569 6858 9192

Cerveza Casablanca
+569 7571 2429

Buenos y Santas
+569 5726 5189

LA CAV DEL CAP DUCAL
+569 4631 7193

CASABLANCA RURAL

Hotel Casablanca Spa & Wine
+569 9827 6558

Estancia El Cuadro
+569 4180 9017

Viña Casas del Bosque
+569 7967 7320

Viña Indómita
+569 9541 3083

Viña Veramonte
+569 9730 0705

Casa Valle, Viñamar
+569 9221 6583

Kingston Family Vineyards
+569 8340 8248

Bodegas Re
+569 9739 6791

Parron de las Dichas
+569 9750 6058

Kilometro 3
+569 9267 1883

El Paso
+569 9338 3664

Ruta Maitenes
+569 4596 1490

Río Tinto
+569 2035 7659

CASABLANCA RURAL

Taberna La Breva
+569 7609 8747

Café Muki
+569 9733 1518

LA LOZA
+569 7610 5898

QUINTAY - SECTOR COSTERO

La Caracola
+5632 236 2506

Bosquemar
+5632 236 2093

Los Pezcadores
+5632 236 2068

Miramar
+5632 236 2046

Acuarium
+5632 236 2452

Caleté
+569 50161904

Quintay Cocina
+569 5332 5793

Restaurant Doña Tatito
+569 6918 9683

LAGUNILLAS - SECTOR PATRIMONIAL

Almacén El Crucero
+569 9232 7574

CASONA DONDE BAYITA
+569 7693 7812

El Rincon de Lagunillas
+569 7899 8586

Viña Matetic
+569 9254 2282

Puro Caballo
+569 8129 7890

TURISMO
Casablanca

Romina Órdenes Orbenes
Encargada de Turismo

☎ +569 6334 3127 / +56 32 2277 520

✉ romina.ordenes@municipalidadcasablanca.cl

MUNI
Casablanca

Municipalidad de Casablanca
@casablancachile
@municasablanca

www.municipalidadcasablanca.cl